

# FRIEDRICH WILHELM NIETZSCHE

## (1844 – 1900)

Il terzo grande maestro del sospetto

“Meglio esser pazzo per conto proprio,  
anziché savio secondo la volontà altrui”

---

Friedrich Nietzsche

“Dove dobbiamo tendere noi con le nostre  
Speranze? [...]

Verso spiriti abbastanza forti e originali,  
da poter promuovere opposti  
apprezzamenti di valore e da trsvalutare,  
capovolge valori eterni”

Friedrich Nietzsche

---

“Ci sono due diversi tipi di persone nel  
mondo, coloro che vogliono sapere, e  
coloro che vogliono credere”

Friedrich Nietzsche



# **PREMESSA ED INTRODUZIONE**

# LA DEMISTIFICAZIONE DI OGNI CERTEZZA METAFISICA

- La riflessione di Nietzsche segna un **PUNTO DI NON RITORNO** nel **PENSIERO OCCIDENTALE**, lanciando un “**violento urto**” alle concezioni tradizionali.
- In poche parole **DISTRUGGE**, l'idea che **il MONDO** e la **VITA UMANA** siano **ESPRESSIONE DI UN ORDINE RAZIONALE**.
- Nel farlo assume un atteggiamento di **DISINCANTO** e **DENUNCIA**, colpendo, con le sue teorie, anche le certezze più affermate nella **FILOSOFIA MODERNA, l'IO** e la **COSCIENZA**.

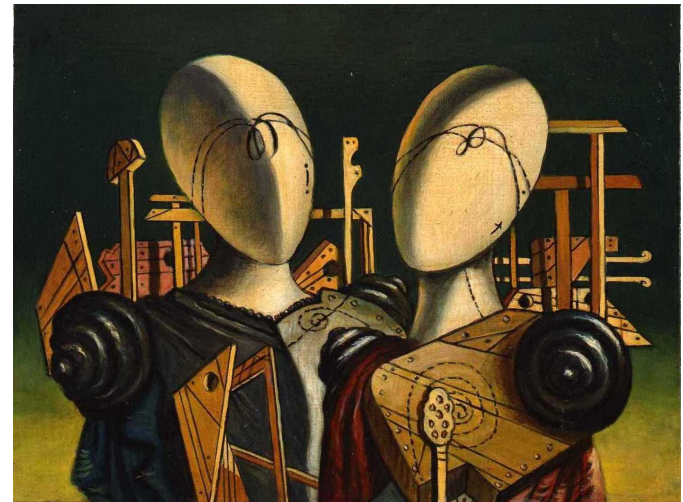

**METAFISICA** nell'AVANGUARDIA di Carrà



Un **PUNTO DI ROTTURA**, che lo rende  
UN **MAESTRO DEL SOSPETTO**



# LA DEMISTIFICAZIONE DI OGNI CERTEZZA METAFISICA

- Nietzsche non conduce uno stile di vita **PESSIMISTICO**, ma un **ATTEGGIAMENTO IMPAVIDO e CORAGGIOSO** che porti alla ricerca di **NUOVI VALORI DI FORZA** su cui fondare una **NUOVA ESISTENZA**

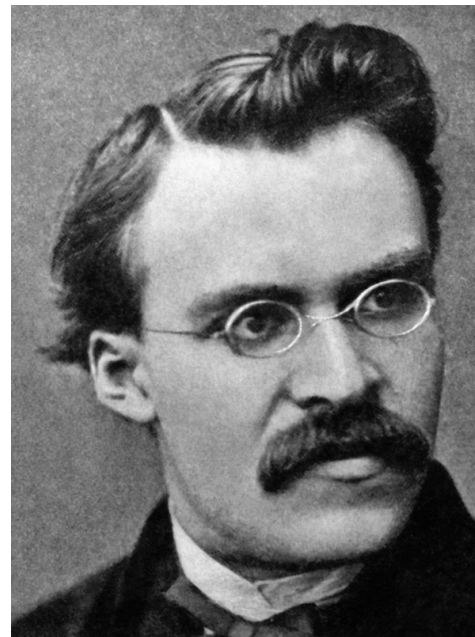
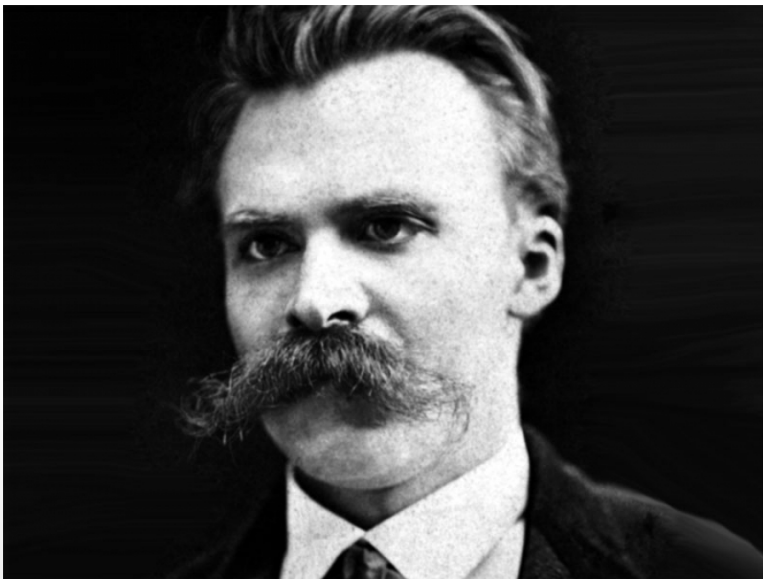

Nietzsche in un  
**ATTEGGIAMENTO  
DI CORAGGIO**

**LA VITA**

# LA VITA DI NIETZSCHE

- **Friedrich Wilhelm Nietzsche** nasce a **RÖCKEN**, vicino a **LIPSIA** il 15 ottobre **1844** da **Karl Ludwig**, PASTORE PROTESTANTE PRUSSIANO, e da **Franziska Oehler**
- Nel **1849**, accade la prima tragedia, **muore il padre** e nel **1850** si trasferisce a **NAUMBURG** insieme alla sorella Elisabeth
- A dodici anni Nietzsche inizia a **COMPORRE MUSICA** e **POESIE**
- Nel 1850 entra nella **SCUOLA DI PFORTA**, nota per i **rigidi metodi educativi**.



**Naumburg**, città in **SASSONIA**



**Scuola di Pforta**, frequentata di Nietzsche

# LA VITA DI NIETZSCHE

- **Nel 1864** si iscrive come **studente di teologia** a **Bonn**
- Nel **1865** si sposta a Lipsia dove segue le lezioni di **FILOLOGIA CLASSICA** di **Ritschl** (1806 – 1876)
- Tra il **1865 – 66** legge IL MONDO COME VOLONTÀ E RAPPRESENTAZIONE di **SCHOPENHAUER**, trova un portale di visione **della vita, il mondo e l'anima** in una **GRANDIOSITÀ TERRIBILE**
- **Nel 1867** diventa amico di **Erwin Rohde** (1845 – 1898)

**Il mondo come volontà e rappresentazione,**  
è un passo fondamentale



**Bonn**, dove esso studia Teologia

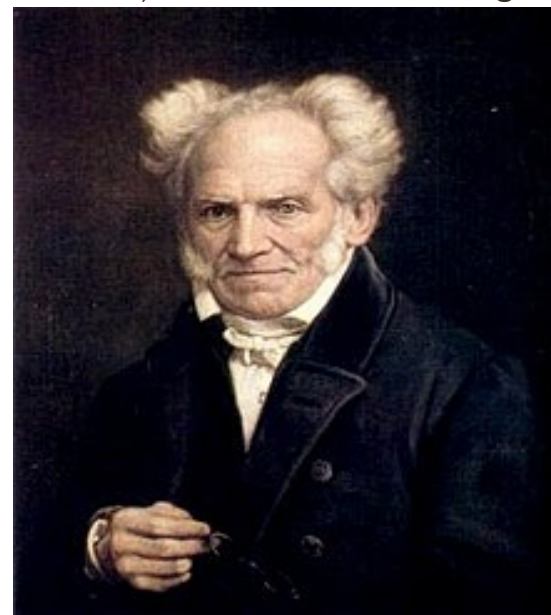



# LA VITA DI NIETZSCHE



**Basilea**, Svizzera



**Richard Wagner**, grande  
ispiratore di Schopenhauer

- Nel **1869** ottiene, a **Basilea**, la cattedra di **LINGUA E LETTERATURA GRECA**, dove conoscerà anche **Jacob Burckhardt** (1818 - 1897)
- Entra in contatto anche con molti altri intellettuali tra cui **Franz Overbeck** (1837 - 1905) che gli sarà amico fino alla fine, e con in musicista **Richard Wagner** (1813 - 1883) uno dei più grandi compositori romantici di tutta la storia, ispirato al **pensiero di Marx e Feuerbach**, la **trama dei suoi drammi si ispira a POEMI CAVALLERESCHI MEDIEVALI e MITOLOGIE NORDICHE**.
- Nel **1870**, scoppiata la **GUERRA FRANCO - PRUSSIANA**, **si arruola volontario** venendo congedato più tardi per le condizioni di salute.



# LA VITA DI NIETZSCHE

- **Nel 1872** viene pubblicato il suo primo libro, **La nascita della Tragedia** che incontra **l'OSTILITÀ DEI FILOLOGI**, viene difeso da Wagner e Rohde.
- **Nel 1873** scrive **La filosofia nell'epoca tragica dei Greci e Su verità e menzogna in senso extra-morale**, **MAI PUBBLICATI**
- Fra **il 1873 e il 1876** esce **Le quattro considerazioni inattuali**.
- Fa nuove conoscenze, quella di **Malwida von Meysenburg** (1816 – 1903), scrittrice liberale tedesca, **Paul Rée** (1849 – 1918) filosofo interessato alla riflessione di Schopenhauer e **Peter Gast** (1854 -1918). E nel frattempo, **l'AMICIZIA CON WAGNER** si affievolisce, esso scorge nella sua opera una rinuncia romantica, nostalgicamente cristiana, **Umano troppo umano. Un libro per spiriti liberi** (1878) segna il distacco.

**Paul Rée, Mawilda von  
Meysenburg e  
Peter Gast**

Grandi ispiratori di Nietzsche  
e del suo pensiero



# LA VITA DI NIETZSCHE

- La **SALUTE DEL FILOSOFO** inizia a deteriorare **dagli anni '70 fino all'inizio del 1900**, soggetto a diversi sintomi come emicranie e problemi alla vista
- **Nel 1876** smette di insegnare a Basilea e **nel 1879 RINUNCIA DEFINITIVAMENTE ALLA CATTEDRA**, da quel punto in avanti sarà **MALATO e VAGABONDO** in continuo spostamento da una città all'altra.
- Vive tra la **Francia meridionale, l'Italia e la Svizzera** assorto nella **composizione delle sue opere** e dalla speranza che quest'ultime **raccolgano qualche seguace** disposto a **SEGUIRE LE SUE TESI**.



**Malattia** psicologica

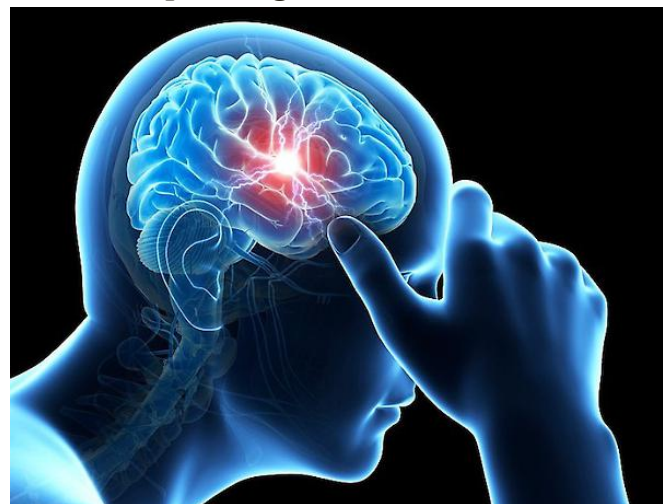

**Emicrania**

# LA VITA DI NIETZSCHE

- **Nel 1889** esce la **seconda parte** di **Umano, troppo umano** che include in esso **Opinioni e sentenze diverse** (1879) e **Il viandante e la sua ombra** (1880)
- **Del 1881** invece è **Aurora. Pensieri sui pregiudizi morali** ed ad essa segue **La Gaia Scienza** (1882) a cui si affacciano alcune tesi tipiche della dottrina Nietzscheana
- **Nel 1882** incontra Lou Salomè, una giovane russa figlia di un Generale, una donna colta ed affascinante che conseguì studi in filosofia e teologia e in letteratura russa, tedesca e francese. **In lei Nietzsche pensa di aver trovato una compagna e una discepola** anche se ad esso, **Salomè preferirà Paul Rée**
- L'abbandono di Salomè segna nel filosofo un **senso di abbandono e tradimento**, nel **1882** i tre si incontrano per l'ultima volta con i quali **mantiene alcuni studi in comune**.



**Lou Andreas Salomè** (1861 - 1937)



**Senso di  
tradimento**



# LA VITA DI NIETZSCHE

- **Nascono e si accentuano DISSIDI CON LA FAMIGLIA** con la madre e la sorella a causa della loro **antipatia per Lou Salomé**.
- **Nel 1883**, Nietzsche **rompe definitivamente con i suoi compagni Paul e Lou**, ed entra **nuovamente in contrasto con la sorella a causa del suo fidanzamento con Bernhard Förster**, un antisemita.
- Il **RAPPORTO CON LA MADRE E LA SORELLA** rimarrà da lì in poi **sempre conflittuale**



Bernhard Förster

# LA VITA DI NIETZSCHE

- **Nel 1883** pubblica la **prima e seconda parte** di Così parlò Zarathustra, a cui segue **la terza parte del 1884** ed infine **la quarta parte esce nel 1885** a spese del filosofo stesso.
- **Nel 1886** pubblica *Al di là del bene e del male*. Preludio di una filosofia dell'avvenire, con un'annunciazione sulla copertina del 1885 che testimoniava la volontà del filosofo di far uscire un'opera intitolata *La volontà di Potenza*, **opera che non verrà mai scritta.**
- **Nel 1887** esce *Genealogia della morale*. Uno **scritto polemico.**
- Seguono **nel 1888** in un produttivo periodo intellettuale il caso Wagner, *Crepuscolo degli idoli*. Ovvero come si fa filosofia col martello, *L'anticristo*. *Maledizione del cristianesimo*, *Ecce Homo*. Come si diventa ciò che si è e Nietzsche contro Wagner

# LA VITA DI NIETZSCHE

- Nello stesso periodo il filosofo si trasferisce a **Torino**, città di cui **lui si dichiara entusiasta** e in cui **dà i primi segni di squilibrio mentale**.
- Infatti, nel primo periodo del **1889** ha un **crollo psichico** ed inizia a **scrivere lettere ad amici**, ad ex amanti e persino a **membri di casate reali e statisti**. Una di queste giunge a **Burckhardt** che allarmato avvisa **Overbeck**
- Quest'ultimo accorre a Torino e trovando Nietzsche in quello stato lo porta con se a **Basilea** per farlo **RICOVERARE IN UNA CLINICA PSICHIATRICA**.

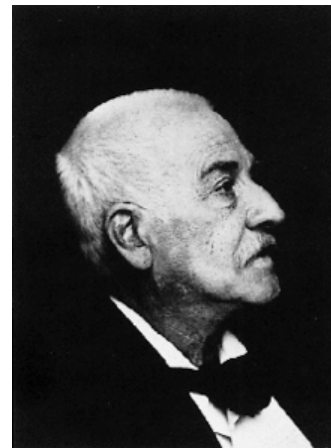

**Torino,**  
Piemonte, Italia  
**Jacob Burckhardt**

# LA VITA DI NIETZSCHE

- Alla **MORTE DELLA MADRE** nel **1897** viene preso in custodia da sua sorella che aveva fondato un **ARCHIVIO A WEIMAR** con il proposito di creare uno spazio per conservare i **MANOSCRITTI DEL FRATELLO**, nonostante alla morte del filosofo nel 1900, **i suoi scritti siano diffusi in tutta Europa.**



**Weimar**, Germania



# **I PRINCIPALI TRATTI DELLA FILOSOFIA**

# I PRINCIPI DELLA FILOSOFIA

- La **MALATTIA** di Nietzsche ha rappresentato un argomento usato dalla critica per **SCREDITARNE IL PENSIERO**
- Ci si trova davanti ad un bivio: o si **intraprende la filosofia di Nietzsche come “risultato” della sua malattia** o **la malattia risultato della sua filosofia**
- Tuttavia, la malattia gettava un'ombra funesta sulla sua **RIFLESSIONE** a causa del **PREGIUDIZIO POSITIVISTICO**: una filosofia dovuta ad una mente malata è anch'essa malata

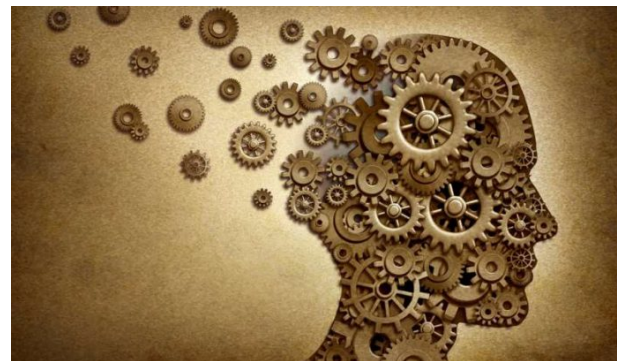

La **malattia di Nietzsche** era **mentale**  
ma aveva avuto **ripercussioni anche**  
**sul fisico**

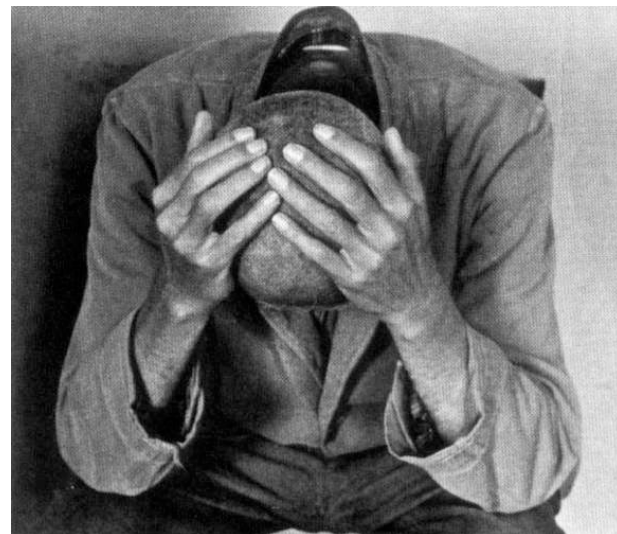

# IL RUOLO DELLA MALATTIA

- Successivamente **IN ALCUNI SETTORI** si iniziò a **valorizzare la malattia di Nietzsche**, identificandola come **favorevole alla creatività filosofica**
- Inoltre, è un fatto ammesso universalmente che **la filosofia di Nietzsche va giudicata per quello che oggettivamente è e dice**, quindi per le **argomentazioni teoriche**
- Gli studiosi finirono per **LIQUIDARE L'INTERO RAPPORTO** tra **FILOSOFIA** e **MALATTIA** come **STORIOGRAFICAMENTE IRRILEVANTE**.

# IL RAPPORTO CON IL NAZISMO

- Per molto tempo Nietzsche è stato associato per molto tempo alle **IDEOLOGIE NAZIFASCISTE**, tanto che si arriva a parlare del **NAZISMO** come un **ESPERIMENTO NIETZSCHIANO**
- Questa interpretazione è stata agevolata dalle **OPERAZIONI MESSE IN ATTO DALLA SORELLA DI NIETZSCHE**, che diffuse l'immagine del fratello come quella di un **PROPUGNATORE DI UNA PALINGENESI REAZIONARIA** dell'essere umano
- Anche se, la figura della sorella viene spesso additata dal Filosofo Maurizio Ferraris come una **“sorella parafulmine”** per essere riuscita quasi a deificare questa concezione ideologica del fratello.
- Non si può, tuttavia, attribuire ad Elisabeth soltanto questo processo di **NAZIFICAZIONE**, in quanto risulterebbe eccessivo



# IL RAPPORTO CON IL NAZISMO

- È sbagliato anche attribuire al filosofo tedesco la **PATERNITÀ EFFETTIVA** del **PENSIERO NAZIONALSOCIALISTA** nei testi editi ed inediti di Nietzsche si trovano spunti **ANTI - DEMOCRATICI, REAZIONARI** ed **ANTI - EGUALITARI** che favoriscono una **LETTURA DI DESTRA**
- Tuttavia, le interpretazioni nazifasciste sono state **RADICALMENTE CONTESTATE** nel **secondo dopoguerra** nel corso di un processo di **DE - NAZIFICAZIONE**, ed è così che alla figura nazionalista si è sostituita la **FIGURA PROGRESSISTA**

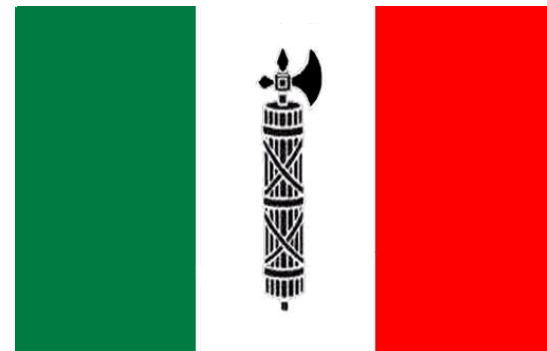

Partito nazionale fascista

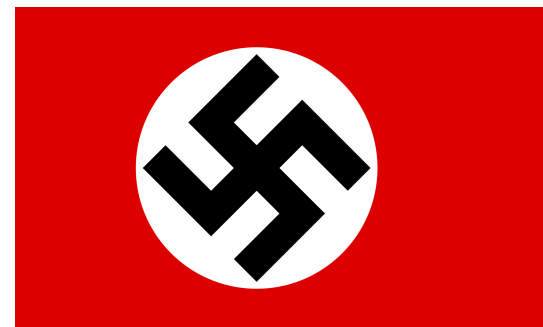

Bandiera del **TERZO REICH**



**UNIONE BRITANNICA  
DEI FASCISTI**

# LE CARATTERISTICHE DEL PENSIERO DI NIETZSCHE

- La riflessione di Nietzsche , è caratterizzata da una **CRITICA RADICALE DELLA SOCIETÀ CONTEMPORANEA** che si traduce in una **DISTRUZIONE PROGRAMMATICA** delle certezze del passato
- Questa demolizione non si limita ad un **RIFIUTO DEI CONCETTI, ETICHE e TEORIE TRADIZIONALI** ma mette capo alla delineazione di un nuovo tipo di umanità **(SUPERUOMO)**
- A questa originalità di contenuti si unisce la **RICERCA DI NUOVE MODALITÀ ESPRESSIVE** e nuove forme di comunicazione filosofica, Nietzsche alterna generi e stili diversi : negli scritti giovanili è ancora **LEGATO ALLA SAGGISTICA**, mentre da filosofo adulto opta per la **BREVE FORMA DELL'AFORISMA** per una comprensione istantanea.

# LE CARATTERISTICHE DEL PENSIERO DI NIETZSCHE

- Ad esempio, in così parlò Zarathustra, segue il **MODELLO SINTATTICO DELLA POESIA IN PROSA**, ricco di simboli e parabole come una **SCRITTURA EVANGELICA**. Mentre, negli ultimi scritti prevale L'**INVETTIVA POLEMICA** e una **CONCEZIONE BIOGRAFICA**
- Inoltre, il suo pensiero è **ASISTEMATICO** in modo programmato, infatti, nel sistema esso vede un **DESIDERIO DI IMPADRONIRSI DELLA TOTALITÀ DEL REALE** destinata a fallire miserabilmente, un metodo illusorio e votato all'insuccesso, prediligendo orizzonti aperti
- Il discorso di Nietzsche ha una **PLURALITÀ DI SIGNIFICATI** e vie di marcia che **non sono UNICAMENTE DECIFRABILI**, in cui sono presenti tracce o ipotesi di lettura.

# LE FASI DEL FILOSOFARE NIETZSCHIANO

- L'opera di Nietzsche viene convenzionalmente suddivisa in alcune fasi:
  1. gli **scritti giovanili del periodo wagneriano-schopenhaueriano** comprendono La nascita della tragedia (1872), Le quattro Considerazioni Inattuali (1873 -76), La filosofia all'epoca tragica dei Greci (1873) e Verità e Menzogna in senso extramorale;
  2. gli **scritti intermedi del periodo "illuministico" o "genealogico"** comprendono Umano, troppo umano (1878 - 1880), Aurora (1881), La gaia scienza (1882), Gli idilli di Messina (1882);
  3. gli **scritti del meriggio o di Zarathustra** comprendono Così parlò Zarathustra.
  4. gli **scritti del tramonto o degli ultimi anni** comprende Al di là del bene o del male (1886), Genealogia della morale (1887), Il caso Wagner, Crepuscolo degl'idoli, L'anticristo, Ecce Homo, Nietzsche contro Wagner.